Guide d’installation rapide

TL-WN310G
TL-WN510G
TL-WN610G

CARDBUS WIFI 54M/108M

Rev:1.0.0
71065191

A. Installation du matériel

1. Localiser un slot CardBus disponible sur votre ordinateur portable.
2. Insérer la carte en prenant soin de la mettre dans le bon sens (contacteur en premier et étiquette vers le haut).
3. Le voyant LED clignote indiquant que la carte est bien installée.

B. Installation du pilote sous Windows 2000

Pour les utilisateurs de Windows 2000, aller directement à l'étape D.

1. A l'affichage du message **Nouveau Matériel Détecté**, cliquer sur Annuler et insérer le CD joint avec la carte dans le lecteur. Exécuter le programme Setup.exe qui se trouve dans le répertoire inscrit sur l'étiquette.

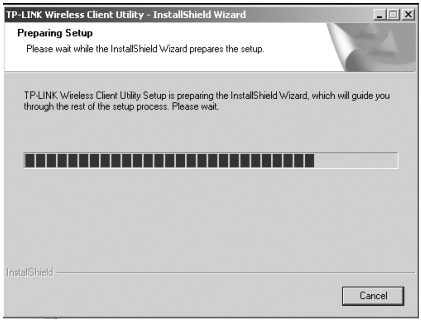

2. Suivre les étapes indiquées par l'Assistant, et cliquer sur le bouton **OK** pour redémarrer le système.

C. Vérification de la connexion sous Windows 2000

Une fois la carte installée, une icône  s'affiche dans la barre d'état. L'intensité du signal de communication est indiquée par la couleur. Si elle est verte, c'est que la connexion est de bonne qualité, si elle est grise, suivre les étapes ci-dessous pour lancer la connexion manuellement:

1. Faire un double clic sur l'icône pour lancer l'utilitaire **TWCU Utility**. Sur la page de configuration, cliquer sur l'onglet **Gestion des Profils**.

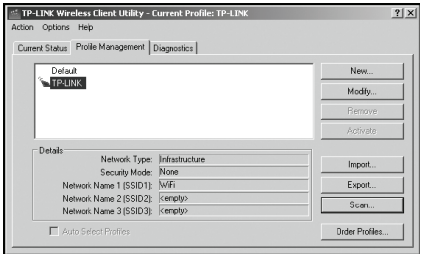

2. Cliquer sur le bouton **Scan** [Rechercher les Réseaux disponibles] pour afficher la liste des réseaux.

3. Cliquer sur le bouton **Rafraichir** pour réactualiser la liste à tout moment.

4. Sélectionner un nom de réseau et cliquer sur le bouton **Activer** pour établir la connexion.

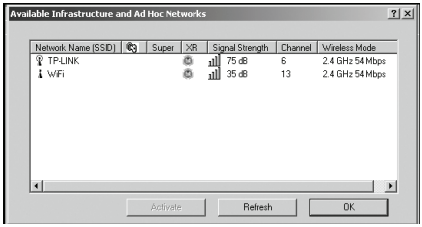

D. Installation du pilote sous Windows XP

1. A l'affichage du message **Nouveau Matériel Détecté**, cliquer sur **Annuler**, puis insérer le CD dans votre lecteur. Exécuter le programme **Setup.exe** qui se trouve sur le répertoire inscrit sur l'étiquette

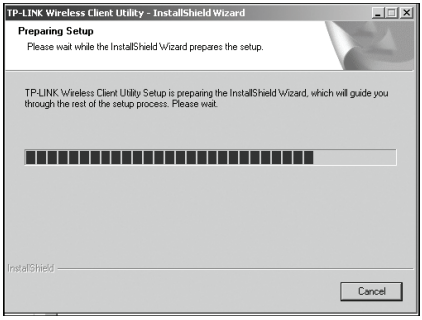

2. Suivre les instructions de l'Assistant et cliquer sur le bouton **OK** pour

redémarrer le système.

E. Vérification de la connexion WiFi sous Windows XP

a. Pour utiliser l'utilitaire TP-Link, faire un double clic sur l'icône qui se trouve dans la barre d'état. Les étapes pour Windows XP et 2000 sont similaires. Voir le chapitre C.

b. Pour faire la configuration avec **Windows XP Wireless Zero**, faire un double clic ici.

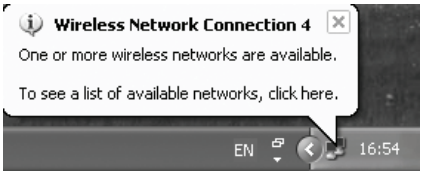

1. L'écran qui s'affiche montre les réseaux disponibles. Sélectionner celui qui vous convient et cliquer sur **Connect**..



2. L'écran qui s'affiche montre les réseaux disponibles. Sélectionner celui qui vous convient et cliquer sur **Connect**.



Droits de reproduction & marque déposée

Les spécificités techniques sont susceptibles de changer sans préavis.

TP-LINK® est une marque déposée de TP-LINK TECHNOLOGIES CO, LTD. Les autres marques de fabrique et noms de produits sont des marques de fabrique ou marques déposées des fabricants respectifs.

Les descriptifs techniques ne peuvent pas être reproduits en entier ou en partie, sous aucune forme que ce soit, telles que traductions, modifications ou adaptations sans la permission de TP-LINK TECHNOLOGIES CO, LTD. Copyright © 2008 TP-LINK TECHNOLOGIES CO., LTD. Tous droits réservés.

http://www.tp-link.com